



Die Diakonie Saar

Die **Diakonie Saar** bietet im Sinne der christlichen Nächstenliebe Menschen Hilfe und Beratung an. Wir stärken, fördern und unterstützen Hilfsbedürftige, trösten, pflügen, erziehen und bilden aus. Wir eröffnen Menschen neue Chancen auf ein selbstbestimmtes Leben und gestalten Lebens- und Sozialräume mit. Gemeinsam treten wir für eine gerechtere Gesellschaft ein.

Träger der Diakonie Saar mit über 1000 Mitarbeitenden im ganzen Saarland sind die evangelischen Kirchenkreise Saar-Ost und Saar-West. Als kirchliche Einrichtung ist die Diakonie Saar bei sozialen Fragestellungen Partnerin der evangelischen Kirchengemeinden im Saarland.



Rembrandtstraße 17-19
66540 Neunkirchen
☎ 06821 956-0
☎ 06821 956-205
✉ info@dwsaar.de

www.diakonie-saar.de

Anfahrt Tagungsort

STIFTUNG DEMOKRATIE SAARLAND,
Europaallee 18, 66113 Saarbrücken

PKW

Am Ludwigskreisel Richtung Rodenhof / Quartier Eurobahnhof abbiegen, am 1. Kreisel rechts, am 2. Kreisel links, am 3. Kreisel befindet sich **rechts neben der Stiftung Demokratie Saarland ein Parkhaus.**

ÖPNV

Der Veranstaltungsort ist gut mit öffentlichen Verkehrsmitteln (Bahn, Saarbahn, Bus) erreichbar, da er sich direkt neben dem rückwärtigen Ausgang des Hauptbahnhofs (Nordausgang, Zugang Rodenhof) befindet.

Adresse für Ihren Routenplaner:

**Stiftung
Demokratie
Saarland**

**Europaallee 18
66113 Saarbrücken**

**Telefon:
0681 - 906 26 - 0**

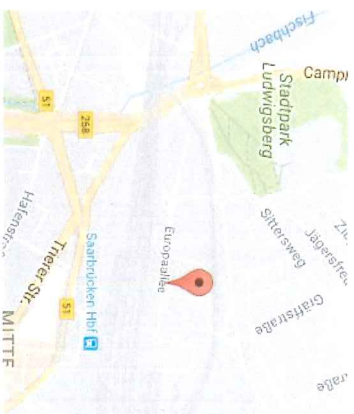

Um Entrichtung der Teilnahmegebühren in Höhe von **35 Euro** (inkl. Mittagssimbiss), vor Beginn der Fachtagung am Tagungsort, wird gebeten.
Für Psychatriefahrerinnen und Angehörige beträgt die Teilnahmegebühr 15 Euro.

Die Veranstaltung wird durch Mittel der Saarland Sport-Toto GmbH gefördert.



Diakoniestiftung
an der Saar

Neuen
vertrauen
bewegen

Einladung zur Fachtagung am Donnerstag,

19. April 2018

in den Räumen der

STIFTUNG DEMOKRATIE SAARLAND,
Europaallee 18, 66113 Saarbrücken

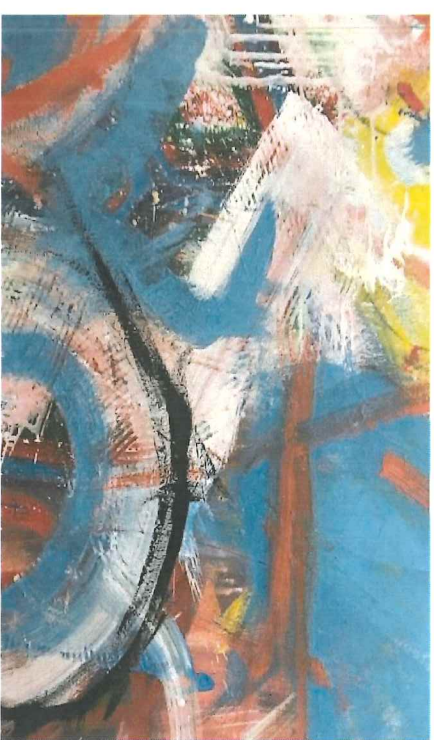

Update Sozialpsychiatrie 2018

Gemeinsam

Zukunft gestalten

Programmablauf

Anmeldung

Soziale Bezugsräume prägen uns alle.

Erfahrungen und Begegnungen sind für unseren Lebenszusammenhang ebenso relevant, wie das Empfinden von Zugehörigkeit, Akzeptanz und verlässlicher Orientierung. Der Grad persönlicher Inklusion steht in direktem Zusammenhang mit den individuell bestehenden Chancen sozialer Beteiligungs-, Gestaltungs- und Zugehörigkeitsmöglichkeiten.

Um individuelle Teilhabe zu gewährleisten, Mitwirkungsgelegenheiten zu schaffen und den eigenen sozialen Platz zu sichern, kommt - neben gesellschaftlicher Akzeptanz - einer partnerschaftlich angelegten „Unterstützungskultur“ besondere Bedeutung zu.

Personenzentrierung, Selbstbestimmung, Ganzheitliche Betrachtungsweisen und die Einbeziehung des Umfeldes, stellen hierbei wichtige Bezugspunkte dar.

Die Fachtagung soll einen Beitrag zur Förderung und Stärkung inklusiv orientierter Beteiligungs- und Hilfefunktionen leisten. Impulse und Anregungen aus verschiedenen Blickwinkeln sollen den Kenntnisstand und die Kooperation beteiligter Akteure - zur Sicherstellung von Teilhabe und Inklusion - unterstützen sowie zum Austausch anregen.

8:45 Uhr Ankommen / Kaffeetrinken
9:00 Uhr Eröffnung und Grußworte
Anne Fennel (Diakonie Saar)
Bernd Seiwert (Sozialministerium)
Harald Schindel (Landeshauptstadt Saarbrücken)

9:30 Uhr „Sozialpsychiatrische Hilfen in Zeiten von BTHG und PSG, - Chancen und Risiken“
Joachim Speicher, Leiter der Abteilung Soziales und Demografie (Ministerium für Soziales, Arbeit, Gesundheit und Demografie Rheinland-Pfalz, Mainz)

10:30 Uhr „Innovative Behandlungs- und Kooperationsformen in der Gemeindepsychiatrie, - Erfahrungen aus zwei Forschungsprojekten“
Dr. med. Julian Schwarz, Wissenschaftlicher Mitarbeiter und Arzt in Weiterbildung (Psychiatrische Hochschulklinik der medizinischen Hochschule Brandenburg, Rüdersdorf)

11:30 Uhr -
12:30 Uhr PAUSE

12:30 Uhr „Radikal personenzentriert: Gemeindepsychiatrisches Arbeiten mit suchtkranken Klienten nach dem Community Reinforcement Approach“
Dr. med. Martin Reker, Leiter der Abteilung Abhängigkeitserkrankungen (Klinik für Psychiatrie und Psychotherapie, Evangelisches Klinikum Bethel gGmbH, Bielefeld)

13:30 Uhr „Gesellschaftliche Megatrends und die Sozialwirtschaft von morgen“
Daniel Anthes, (Senior Consultant & Speaker Zukunftsinstitut GmbH, Frankfurt am Main)

14:30 Uhr Ende der Veranstaltung

Hiermit melde ich mich verbindlich zur Fachtagung „Update Sozialpsychiatrie 2018“ – eine Fachtagung der Diakonie Saar - am 19. April 2018 in Saarbrücken an. Die Tagungsgebühr in Höhe von 35 Euro bzw., reduziert 15 Euro zahle ich vor Ort.

Name, Vorname

Anschrift

Telefon und E-Mail Adresse

Institution/ Einrichtung

Bitte senden Sie Ihre Anmeldung bis zum 06. April 2018 an folgende Adresse:
Diakonisches Werk an der Saar
Abteilung Bildung und Soziale Teilhabe
Rembrandtstraße 17-19
66540 Neunkirchen

Fax: 06821 956-165
Mail: bst@dwsaar.de